

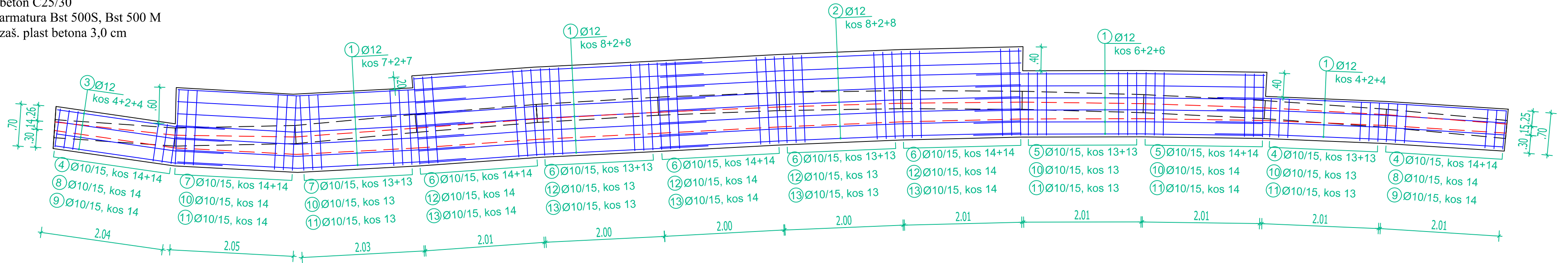

beton C25/30
armatura Bst 500S, Bst 500 M
zaš. plast betona 3,0 cm

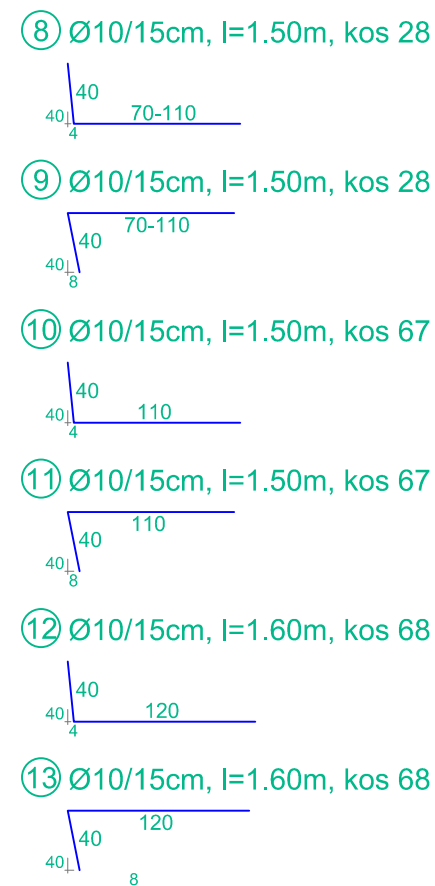

- ① Ø12, l=4.80m, kos 58
480
- ② Ø12, l=6.0m, kos 18
480
- ③ Ø12, l=2.80m, kos 10
280
- ④ Ø10/15cm, l=1.40m, kos 82
33 74 33
- ⑤ Ø10/15cm, l=1.70m, kos 54
33 104 33
- ⑥ Ø10/15cm, l=2.10m, kos 136
33 144 33
- ⑦ Ø10/15cm, l=1.90m, kos 54
33 124 33



objekt	AB ZID								
POZICIJA:	TEMELJ								
Bst 500 S									
				DOLŽINE PO Φ (m)					
oznaka	Φ	dolžina	kos	ϕ 6	ϕ 8	ϕ 10	ϕ 12	ϕ 14	ϕ 16
	mm	m		m	m	m	m	m	m
1	12	4.80	58				278.40		
2	12	6.00	18				108.00		
3	12	2.80	10				28.00		
4	10	1.40	82			114.80			
5	10	1.70	54			91.80			
6	10	2.10	136			285.60			
7	10	1.90	54			102.60			
8	10	1.50	28			42.00			
9	10	1.50	28			42.00			
10	10	1.50	67			100.50			
11	10	1.50	67			100.50			
12	10	1.60	68			108.80			
13	10	1.60	68			108.80			
DOLŽINA PO Φ			m	0.00	0.00	1,097.40	414.40	0.00	0.00
TEŽA PO Φ /ENOTO DOLŽINE			kg/m	0.222	0.395	0.617	0.888	1.210	1.580
TEŽA PO Φ			kg	0.00	0.00	677.10	367.99	0.00	0.00
TEŽA DO ϕ 12 IN NAD ϕ 14			kg	1,045.08				0.00	
TEŽA SKUPAJ			kg	1,045.08					

		Občina Ajdovščina, cesta 5. maja 6a, 5270 Ajdovščina		
 DETAJL INFRASTRUKTURA		Detajl Infrastruktura d.o.o. Na prodaj 13 5271 Vipava Slovenija ☎ 05 36 550 12 📠 05 36 550 14 📧 info@detajl.eu www.detajl.eu		
		HIDRAVLICNE IZBOLJŠAVE VODOVODNEGA SISTEMA HUBELJ - VH IZVIR HUBLJA		
	ime in priimek - naziv	id. št. IZS	Vrsta in št. načrta:	
Vodja projekta:	Mitja Lavrenčič dipl. inž. grad	G - 1642	0/2 VODILNI NAČRT - NAČRT GRADBENIŠTVA št. 18/51-1 G	
Pooblaščen inženir:	Mitja Lavrenčič dipl. inž. grad	G - 1642		
Izdal:	Mitja Lavrenčič dipl. inž. grad		Načrt/vsebina lista ARMATURNI NAČRT TEMELJA ZIDU	
Sodelavec:				
Vrsta projekta:	št. projekta:	datum:	merilo:	številka lista:
PZI	18/51-1	april 2020	1:50	49